

ARCHITEKTONICKÝ POHLED SEVERNÍ

LEGENDA

- A

SILIKONOVÁ OMÍTKA S NANOVLÁKNY A S FOTOKATALICKÝM EFEKTEM
- LÍCOVÉ OBKLADOVÉ PÁSKY 240x71x10 mm BARVA ČERVENO-HNĚDÁ
- REKONSTRUKCE NÁSTUPIŠTĚ A ZŘÍZENÍ BEZBARIÉROVÝCH PŘÍSTUPŮ V ŽST. LOVOVICE

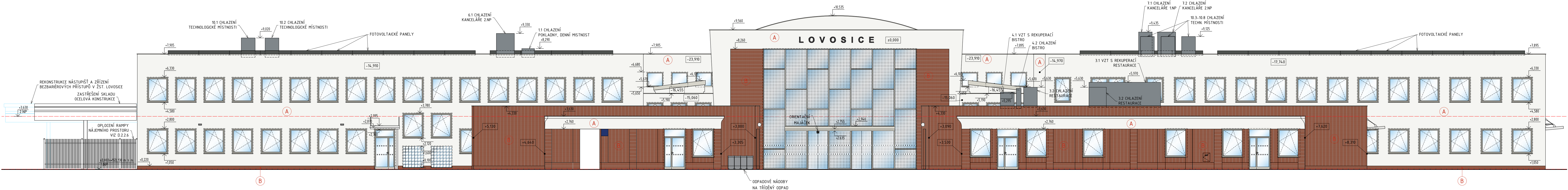

EVROPSKÁ UNIE
Evropské strukturální a investiční fondy
Operační program Doprava

Ministerstvo dopravy
Státní fond dopravní infrastruktury
Razítko oprávněné osoby:

Orientační schéma:

Podpis:

Datum:

Revize:

Datum:

Popis:

Kontroloval:

000

1.10.2022

Odevzdání dokumentace PDPS k připomínkám

Ing. Jan Polívka

001

1.12.2022

Odevzdání dokumentace PDPS - čistopis

Ing. Jan Polívka

Stavebník/Investor:

Správa železnic, státní organizace

Adresa:

Dlážděná 1003/7, 110 00 Praha 1

Zástupce investora:

Stavební správa západ

Adresa:

Sokolovská 1995/278, 190 00 Praha 9

**SPRÁVA
ŽELEZNIC**

Zhotovitel stavby:

DigiTry Art Technologies s.r.o.

Adresa:

Vocťáfova 2449/5, 180 00 Praha 8

Kontakt:

T: +420 777 723 481
E: info@digity.cz

Zhotovitel objektu:

DigiTry Art Technologies s.r.o.

Adresa:

Vocťáfova 2449/5, 180 00 Praha 8

Kontakt:

T: +420 777 723 481
E: info@digity.cz

Hlavní projektant (HIP):

Ing. Jan Polívka

Specialista:

Ing. Martin Hulan

Odpovědný projektant:

Ing. Bára Zemanová

Zpracovatel:

Ing. Kateřina Lamberková

Název stavby/akce:

Rekonstrukce výpravní budovy ŽST Lovosice

Označení (S-kód):

S631900085

Označení zhotovitele:

2021-002

Název části:

Pozemní stavební objekty výpravních budov a budov zastávek

Označení části:

D.2.2.1.01.01

Název objektu:

SO 01 - Výpravní budova

Označení objektu/komplexu:

SO 85-71-85

Název přílohy:

Architektonický pohled severní

Číslo přílohy:

2.227

Název dílčí části přílohy:

Nový stav

Paré:

Kraj:

Katastrální území:

TUDU:

Ústecký kraj

Lovosice [687707]

0801 N5

Stupeň dokumentace:

Datum zpracování:

Formáty:

Měřítko:

PDPS

1.12.2022

1300x297

1:100

Sklad:

515131900085-1PDPIS-022101-150857185-01-2217-1001

(Prostor pro další informace)

Stupeň dokumentace:

Číslo:

Objekt:

Podobjekt:

Příloha:

Revize: